KDR-BES ブラシシール付き制御盤ベースプレート

Rittal社製TS8キャビネット用

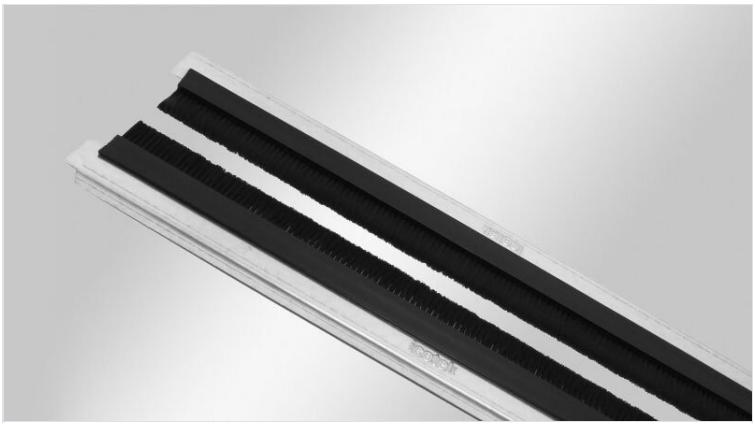

2分割式制御盤ベースプレートKDR-BES-TS8には、ブラシシールがあらかじめ取付けられています。

KDR-BESベースプレートは、TS 8制御盤でお馴染みの固定クリップで固定します。

ケーブルの最大径に応じて、プレートの半分を近づけたり遠ざけたりして位置調整します。

RoHS compliant　REACH COMPLIANCE　Made in Germany

仕様

材質	ベースプレート: バネ鋼、亜鉛メッキ ブラシ: ポリアミド
温度	-20 C° ~ 90 C°
特性	シリコンフリー, ハロゲンフリー

特□とメリット

- 筐体底面全域を組立て使用可能
- 後から組立て可能

製品タイプとサイズ

部品番号	**58000**	床面開口部の寸法	**435 mm**
EAN	**4251269315787**	適合筐体	**Rittal TS 8**
梱包単位	**1**		
長さ	**458 mm**		
幅	**125 mm**		
高さ	**16 mm**		
筐体幅	**600 mm**		

部品番号	**58006**	床面開口部の寸法	**635 mm**
EAN	**4251269315794**	適合筐体	**Rittal TS 8**
梱包単位	**1**		
長さ	**658 mm**		
幅	**125 mm**		
高さ	**16 mm**		
筐体幅	**800 mm**		

部品番号	**58012**	床面開口部の寸法	**835 mm**
EAN	**4251269315800**	分割バー	無
梱包単位	**1**	適合筐体	**Rittal TS 8**
長さ	**858 mm**		
幅	**125 mm**		
高さ	**16 mm**		
筐体幅	**1.000 mm**		

部品番号	**58018**	床面開口部の寸法	**495 mm**
EAN	**4251269315817**	適合筐体	**Rittal TS 8**
梱包単位	**1**		
長さ	**518 mm**		
幅	**125 mm**		
高さ	**16 mm**		
筐体幅	**1.200 mm**		

部品番号	**58032**	分割バー	はい
EAN	**4251269328923**	ブラシ長	**50 mm**
		適切な壁厚	**2,5 - 3 mm**
梱包単位	**1**	適合筐体	**Rittal VX25**
長さ	**438 mm**		
幅	**16 mm**		
筐体幅	**1.000 mm**		
床面開口部の寸法	**402 mm**		

部品番号	**58033**	分割バー	はい
EAN	**4251269328930**	ブラシ長	**50 mm**
		適切な壁厚	**2,5 - 3 mm**
梱包単位	**1**	適合筐体	**Rittal VX25**
長さ	**538 mm**		
幅	**16 mm**		
筐体幅	**1.200 mm**		
床面開口部の寸法	**502 mm**		

部品番号	**58030**	ブラシ長	**50 mm**
EAN	**4251269328909**	適切な壁厚	**2,5 - 3 mm**
		適合筐体	**Rittal VX25**
梱包単位	**1**		
長さ	**488 mm**		
幅	**16 mm**		
筐体幅	**600 mm**		
床面開口部の寸法	**452 mm**		

部品番号	**58031**	ブラシ長	**50 mm**
EAN	**4251269328916**	適切な壁厚	**2,5 - 3 mm**
		適合筐体	**Rittal VX25**
梱包単位	**1**		
長さ	**688 mm**		
幅	**16 mm**		
筐体幅	**800 mm**		
床面開口部の寸法	**652 mm**		

icotek®
smart cable management